

Un territorio **devastado** por la deforestación y las erupciones volcánicas

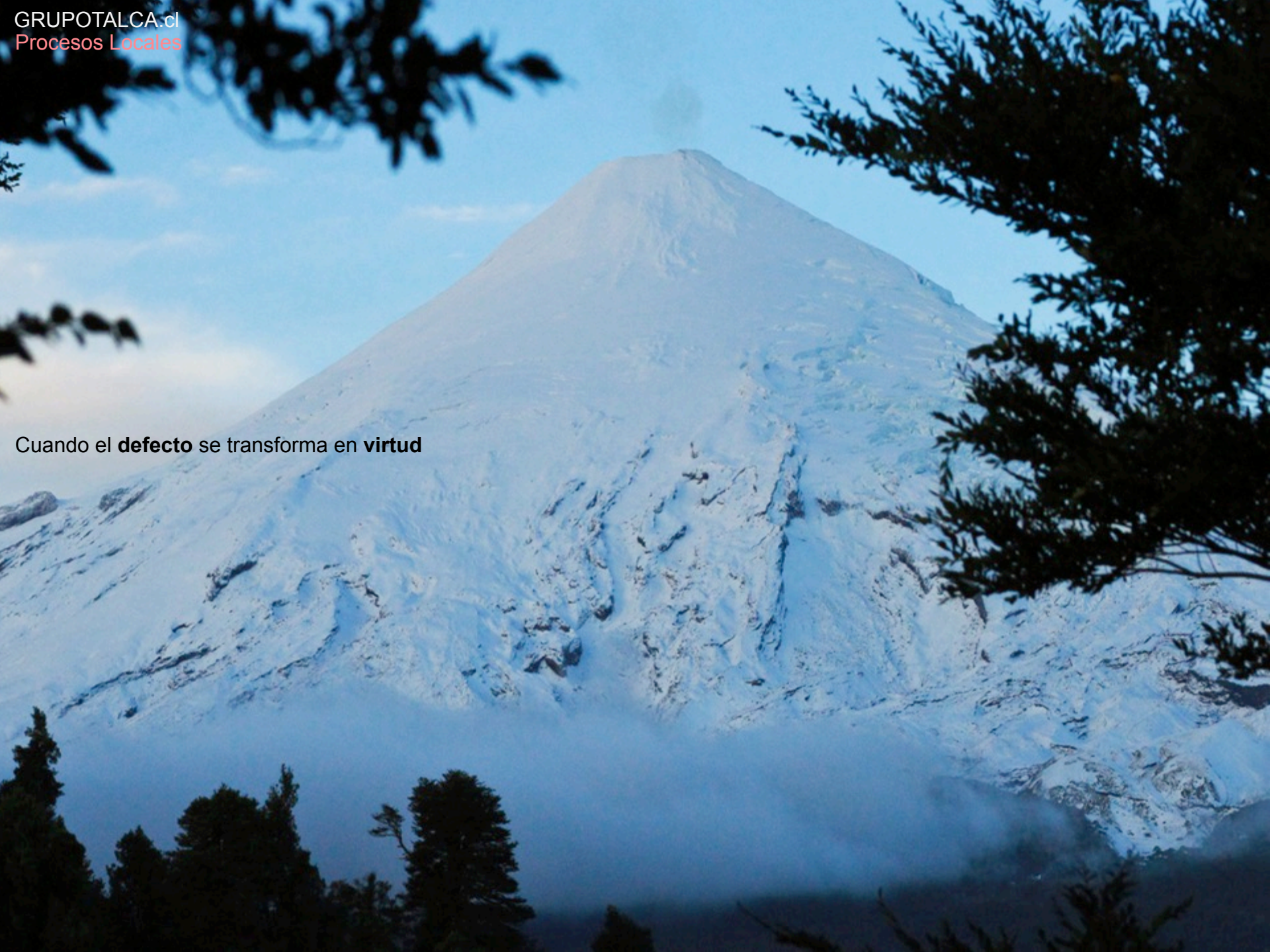

Deja de ser **sustentable** para quienes lo habitan



Cuando el **defecto** se transforma en **virtud**









**Un leñador, un carpintero  
y un mueblista...**









**2009**

El leñador de Pinohuacho consulta con sus arquitectos







2015

10 años después

El leñador, el carpintero y el mueblista llegan a Venecia

A) ¿CUAL ES LA BATALLA?

LLEVAR ARQUITECTURA DONDE NO LLEGA EL ARQUITECTO

1. CUANDO NOS PRODUCIMOS LLEVA ARQUITECTURA DONDE NO LLEGA EL ARQUITECTO, ESPECIFICAMENTE NOS PREGUNTAMOS QUE TERRITORIOS HA ABANDONADO LA PROFESION, DE QUE LUGARES Y DE QUIENES SE HA OLVIDADO.
2. LA BÚSCADA LA CENTRAMOS EN TERRITORIOS DONDE EL HABITAR ESTA EN CONFLICTO CON LOS TIEMPOS
3. LLEVAR ARQUITECTURA DONDE NO LLEGA EL ARQUITECTO PLANTEA COMPRENDER Y EXPERIMENTAR EN PRIMERA PERSONA LOS PROCESOS LOCALES, ASI, ENTENDER COMO ESTOS INTERAMAN EL PROYECTO AFUERA DE LOS OFICIOS, LAS MANERAS Y LO QUE HAY DISPONIBLE.
4. LA GESTION INFORMA AL DISEÑO. SE TOMAN COMO Ejes FUNDAMENTALES LAS PREGUNTAS ¿PARA QUIENES?, ¿QUE HAY QUE CONSTRUIR?, ¿COMO SE CONSTRUYE?, ¿QUIEN LO CONSTRUYE? Y DE ESTA FORMA DAR UNA NUEVA RESPUESTA CONSTRUIDA POR ELLOS Y PARA ELLOS.
5. LA OBRA ES EL RESULTADO DE LA SUMA DEL CONOCIMIENTO LOCAL, LA INTELIGENCIA DE LA MANO MAS LA ARQUITECTURA COMO CATALIZADOR DE ESTAS VARIABLES.

B) LA EXPERIENCIA PINO HUACHO

1. EN FEBRO DE 2005 EL LEÑADOR PEDRO VÁZQUEZ CONSIDERA COMO Opción ABANDONAR SUS TIERRAS DEBIDO A LA FALTA DE OPORTUNIDADES EN PINO HUACHO Y ASI, SIGUIER A SUS HIJOS QUE MIRARON A LA CIUDAD, TRAS COMPRENDER QUE LA TALA DE BOSQUE NATIVO Y LAS ÚLTIMAS ERUPCIONES DEL VOLCAN VICHARRICA DEVASTARON SUS TIERRAS

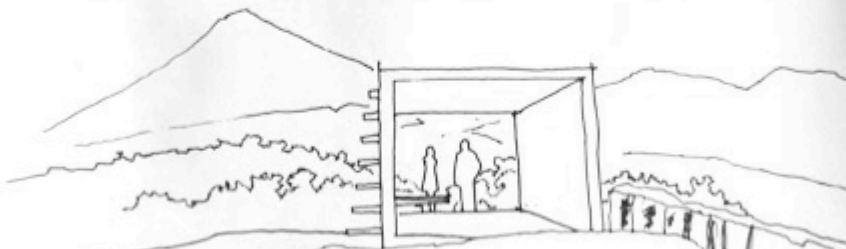

2. COMO RESPUESTA A ESTO GERARDINI PRODUCE Y TRABAJA DURANTE 2 AÑOS CON LA COMUNIDAD DE PINO HUACHO UN PLAN DE CONVULSIONAMIENTO Y RECONVERSION DE SUS TIERRAS A PARTIR DEL DESARROLLO ECOTURISTICO DE 150 HECTAREAS DE BOSQUE NATIVO.
3. EN DICIEMBRE DEL 2006 GERARDINI, LEÑADOR, CARPINTERO Y MUEBLISTA DISEÑA Y GESTIONAN PARA A FINES DE ESE AÑO CONSTRUIR EL MIRADOR EN PINO HUACHO UBICADO EN LA COTA MAS ALTA DEL DISTRITO, SU CONSTRUCCION SE REALIZO MEDIANTE LA REUTILIZACION DE COQUES NATIVOS TALADOS Y ABANDONADOS EN EL LUGAR EN UNA ANTIGUA EMPLEADERIA.
4. INAGURADO EL MIRADOR CIÑIENDO EL CIRCULO ECOTURISTICO LA COMUNIDAD DE PINO HUACHO COMIENZA A RECIBIR CLIENTES DE TURISTAS DELTOD EL MUNDO. PEDRO EL LEÑADOR COMIENZA A MULTIPLICAR SUS INTERESOS Y VUELVE A TRABAJAR CON SUS HIJOS QUIENES RECIBIAN DESDE LA CIUDAD.
5. EN FEBRERO DEL 2009, EL GOBIERNO LOCAL OFERCE A LA COMUNIDAD DE PINO HUACHO BUENO Y UN PROYECTO APROBADO CON EL OBJETO DE CONSTRUIR EQUIPAMIENTO PARA RECIBIR UN MAYOR NUMERO DE TURISTAS. PEDRO EL LEÑADOR DECIDE, ANTES DE ACERTAR EL OFERTAMIENTO, "CONSULTAR CON SUS ARQUITECTOS", ES ASI CUANDO LA BATALLA DE GERARDINI POR LLEVAR ARQUITECTURA DONDE NO LLEGA EL ARQUITECTO LOGRA SU OBJETIVO.

10 YEARS LATER...

THE WOODCUTTER, THE CARPENTER, AND THE FURNITURE MAKER TAKE IT TO VENICE.

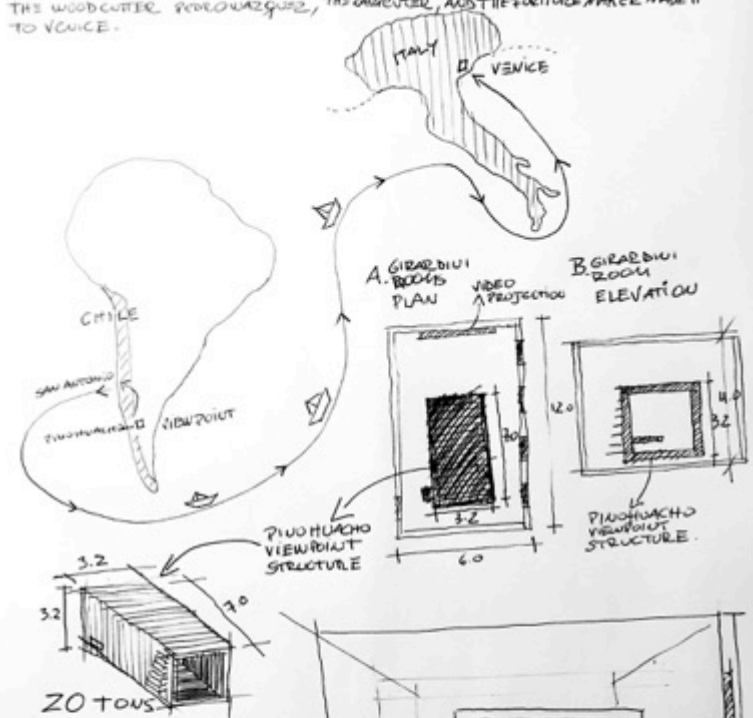

PROPOSAL: THE "PINO HUACHO VIEWPOINT" IS NOW AN IMPORTANT LANDMARK IN THIS TOWN AND A REFERENCE FOR CHILEAN ARCHITECTURE. THIS VIEWPOINT THAT MORE WILL BE TAKEN APART AND SHIPPED TO ITALY. CONNECTIONS THAT MORE WILL BE TAKEN APART AND SHIPPED TO ITALY. THE WOODCUTTER, PEDRO VÁZQUEZ, THE CARPENTER, AND THE FURNITURE MAKER WILL REBUILD THIS STRUCTURE INTO THE VENICE BIENNALE 2016. A SHORT 5 MINUTES VIDEO HAS BEEN PRODUCED TO ACCOMPANY THE VIEWPOINT VISIT. IT SHOWS ITS 10 YEARS OF HISTORY SINCE THE BEGINNING THROUGH ITS TRIP TO VENICE.

**Pedro Vasquez**  
Leñador Pinohuacho



2016 – El leñador, el carpintero y el mueblista desarman el mirador en Pinohucho







# 45 días hasta Venecia

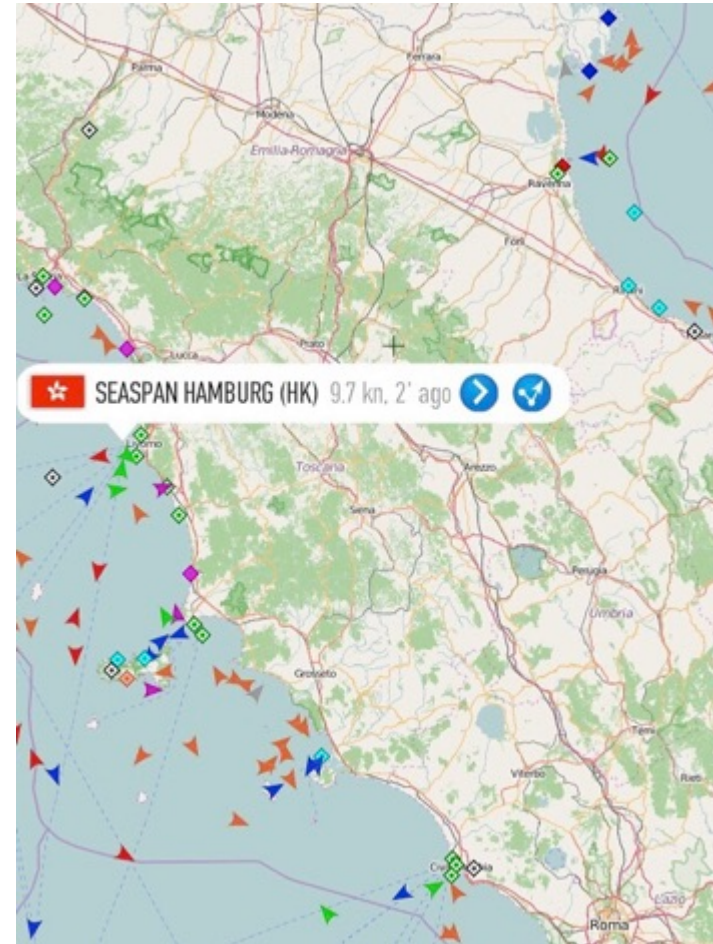
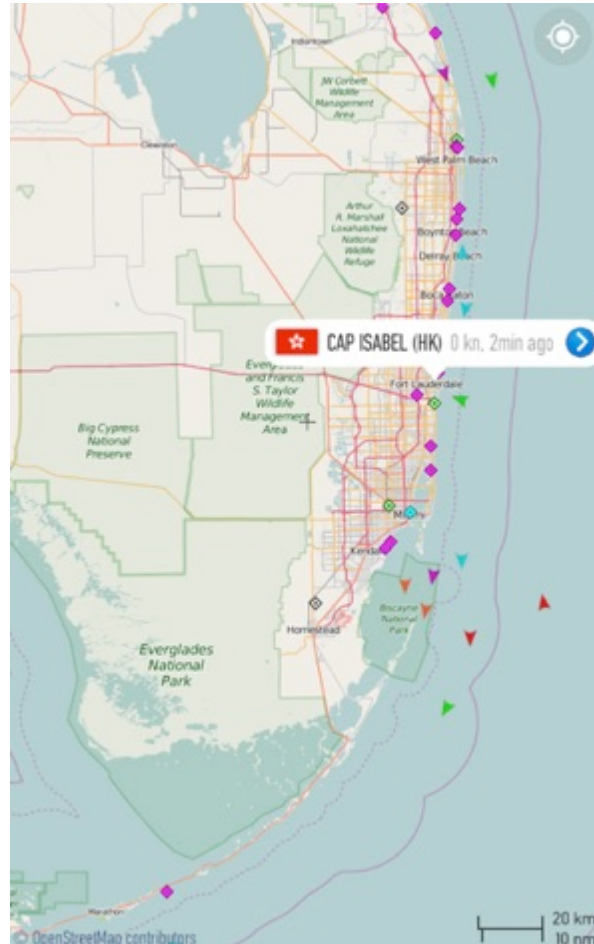
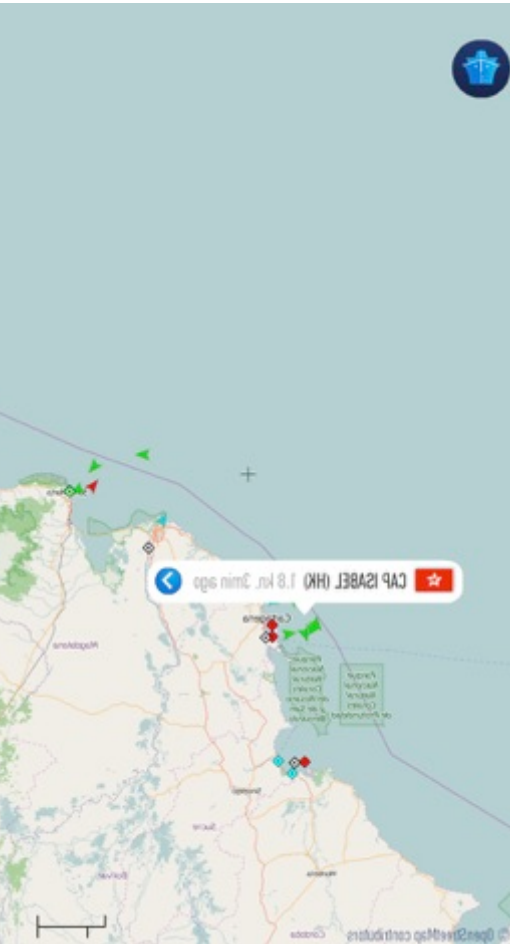

## 7 de Mayo 2016 – Armado de mirador frente a los canales de Venecia Arsenale, XV Bienal de Venecia.

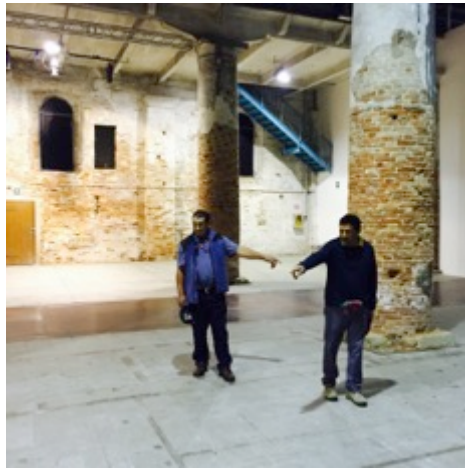



“Ustedes tienen estos edificios de mas de mil años,  
yo tengo un volcán de millones de años”



## Nueva postal de Pinohuacho en Venecia



2016

El alcalde de Villarrica llama a Pedro y le ofrece ayuda para seguir desarrollando su proyecto



Miguel Vásquez y Danilo Vásquez  
Turismo Rural Pinohuacho