

GRUPOTALCA

Procesos Locales



Instagram @grupotalca



Santiago
Talca

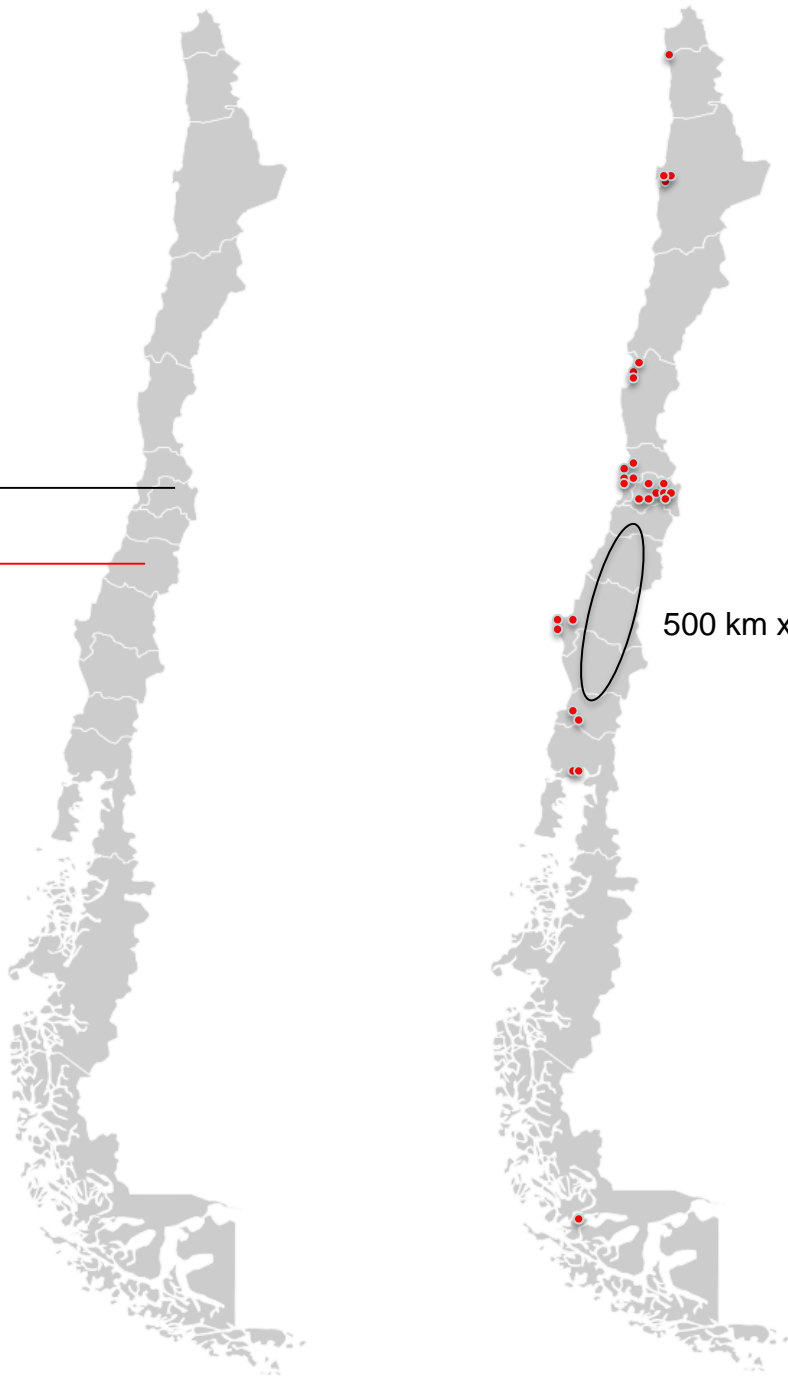



Talca

San Fernando

Curicó

Constitución

Talca

Cauquenes

Reserva Nacional Río Los Cipreses

Santuario de la Naturaleza Alto Huemul

Reserva Nacional Altos de Lircay

HITO X.48

2000 m









Desde un territorio sin senderos



Constitución

Talca

Río Maule

Río Mataquito

San Fernando

Curicó

Maule

Linares

Cauquenes

Reserva Nacional Río Los Cipreses

5

5

5

Reserva Nacional Altos de Lircay

HITO X.48

2000 m



Constitución

Cuchi



Río Maule

Talca

Casas
Fundo El
Médano

Lora

Huelón

Curepto

La Huerta

Las Lomas

La Silieta

Macal

Mancha
de Reburn

Tabunco

Las Juntas

Rapiermo

La Isla

Carrizal

Conque

Guilico

Aberca

funquillar

Cabeza de
Vaca

Botalcura

La Ovejera

Guanacos

Batocoy

Constitución

Mirales

Los Hu

Libun

Las Minas

Río Maule

Las Tizas

Pencahue

Talca

Indefinito

Talca

Maule
Norte

Rinconada

Linares de
Bosque

Colin

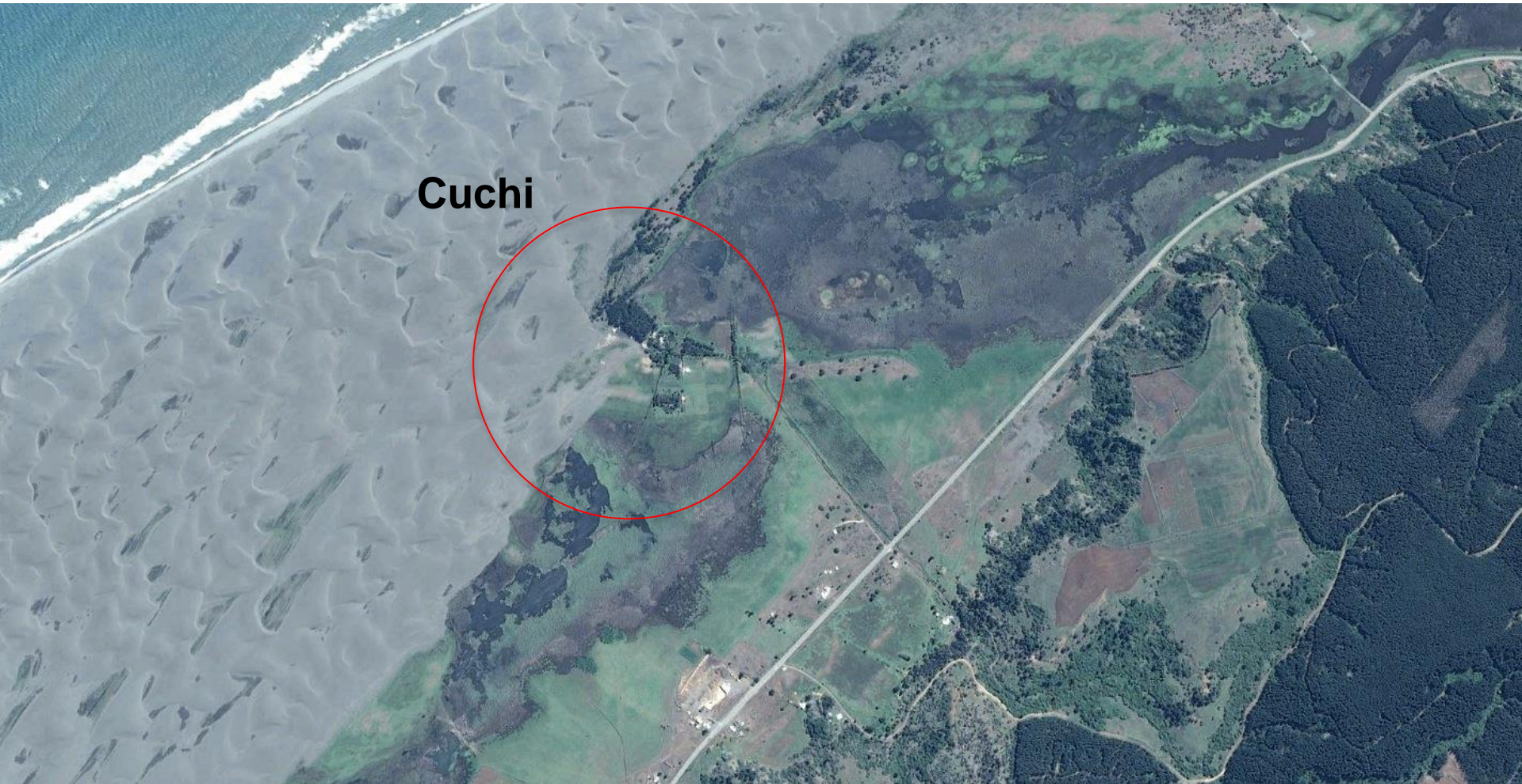

Cuchi



Cuchi , Dunas de Junquillar
Asentamiento sobre un territorio dunar



El Oficio del Pescador



La sabiduría del oficio sobre enmendar redes



El Nudo y la Amarra como Herramienta y solución constructiva

Herencia del OFICIO





Cuando el Oficio rima a la Acción





Viento predominante
Sur - Oeste

Humboldt

Constitución

Talca

Río Maule

Maule

San Javier

Villa Alegre

Yerbas Buenas

Linares

Longaví

Retiro

Parral

San Fernando
Cerro Rukatalca

San Fernando

Chimbarongo

Codegua

Teno

Curicó

Lontué

Molina

Cumpeo

San Rafael

Pelarco

San Clemente

Colbún

Current

Current

Peru (Humboldt) Current

Drift

Cape Horn Current

Reserva Nacional Río

Reserva Nacional Alto de Lircay

HITO X.48

Cerro Mary



Reconversión de un territorio devastado

Pinohuacho, Villarrica, Chile

Pinohuacho

Corridas Volcánicas



Un territorio **devastado** por la deforestación



Deja de ser **sustentable** para quienes lo habitan



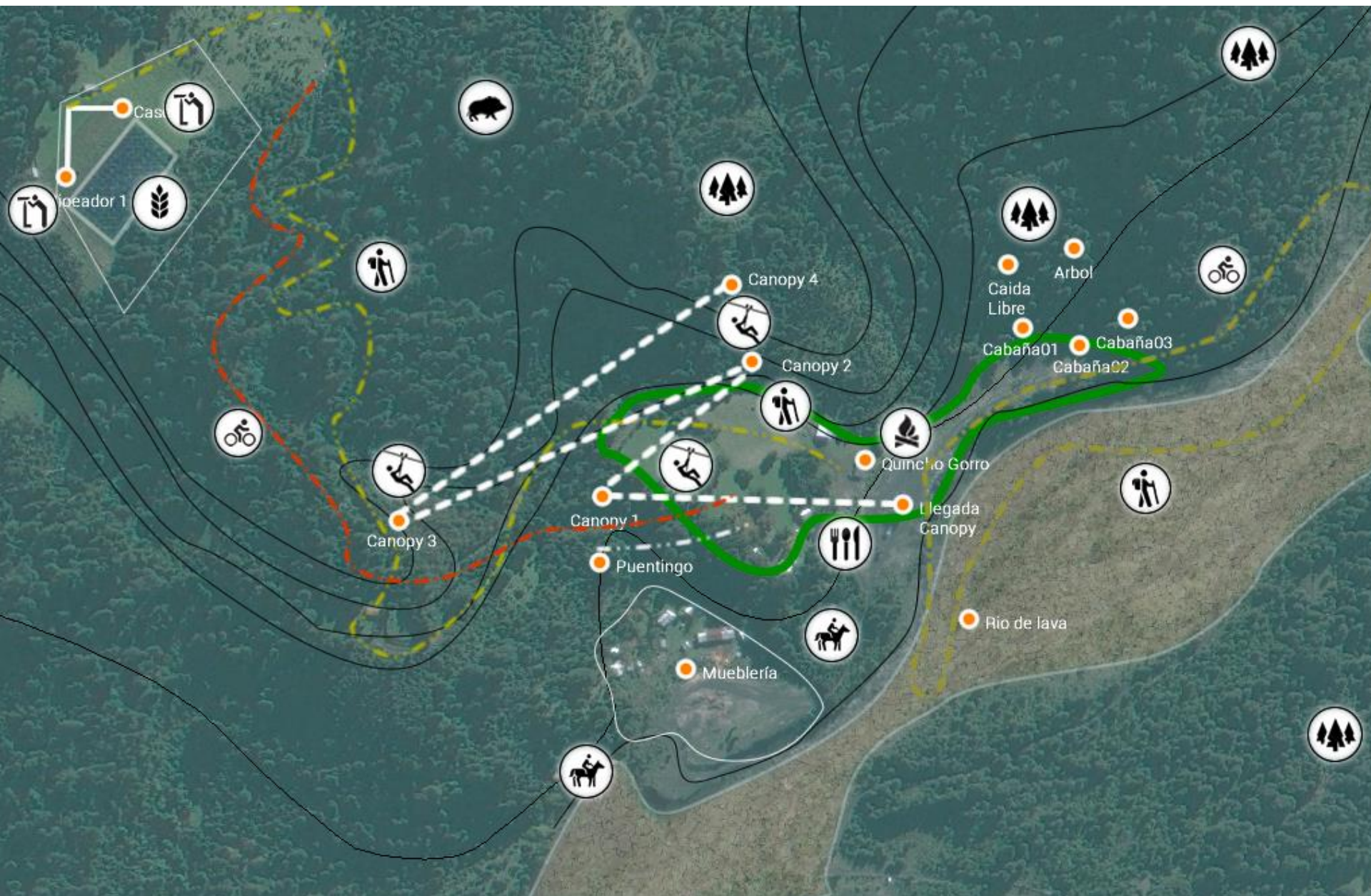













La mirada de Pedro

Cuando el **defecto** se transforma en **virtud**







**Un leñador, un carpintero
y un mueblista...**







2009

El leñador de Pinohuacho consulta con sus arquitectos













2015

10 años después

El leñador, el carpintero y el mueblista llegan a Venecia

A) ¿CUAL ES LA DATAMA?

LLEVAR ARQUITECTURA DONDE NO LLEGA EL ARQUITECTO

1. CUANDO NOS PROPONEMOS LLEVAR ARQUITECTURA DONDE NO LLEGA EL ARQUITECTO, ESPECÍFICAMENTE NOS PREGUNTAMOS QUÉ TERRITORIOS HA ABANDONADO LA PROFESIÓN, DE QUÉ LUGARES Y DE QUIÉNES SE HA OLVIDADO.
2. LA BÚSCADA LA CENTRAMOS EN TERRITORIOS DONDE EL HABITAR ESTÁ EN CONFLICTO CON LOS TIEMPOS.
3. LLEVAR ARQUITECTURA DONDE NO LLEGA EL ARQUITECTO PLANTEA COMPRENDER Y EXPERIMENTAR EN PRÁCTICA CON UNA PERSONA LOS PROCESOS LOCALES (ASÍ ENTENDER CÓMO ESTOS INTERPRETAN EL PROYECTO AFUERA DE LOS OFICIOS, LAS MANERAS Y LO QUE HAY DISPONIBLE).
4. LA GESTIÓN INFORMA AL DISEÑO. SE FORMAN COMO LOS FUNDAMENTALES LAS PREGUNTAS ¿PARA QUIÉNES?, ¿QUE HAY PARA CONSTRUIR?, ¿CÓMO SE CONSTRUYE?, ¿QUIÉN LO CONSTRUYE?, Y DE ESTA FORMA DAR UNA NUEVA RESPUESTA CONSTRUIDA POR ELLOS Y PARA ELLOS.
5. LA OBRA ES EL RESULTADO DE LA SUMA DEL CONOCIMIENTO LOCAL, LA INTELIGENCIA DE LA MANO MAS LA ARQUITECTURA COMO CATALIZADOR DE ESTAS VARIABLES.

B) - LA EXPERIENCIA PINO HUACHO

1. EN JUNIO DE 2005 EL LEÑADOR PEDRO VÁZQUEZ CONSIDERA COMO OPCIÓN ABANDONAR SUS TIERRAS DEBIDO A LA FALTA DE OPORTUNIDADES EN PINO HUACHO Y ASÍ SIGUIÓ A SUS HIJOS QUE MIRARON A LA CIUDAD TRAS COMPRENDER QUE LA TALA DE BOSQUE NATIVO Y LAS ÚLTIMAS ERUPTIONES DEL VOLCAN VILARRECA DEVASTARON SUS TIERRAS

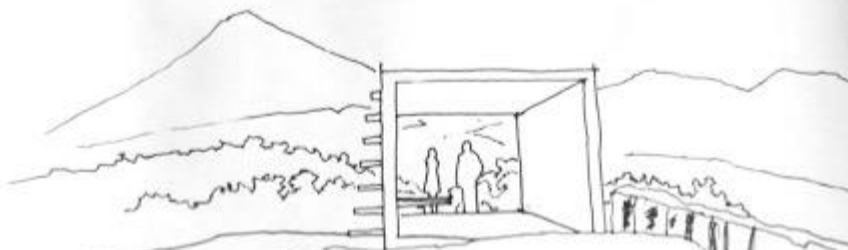

2. COMO RESPUESTA ALTO CONSULTA PROFESIONAL Y TRABAJA DURANTE 2 AÑOS CON UNA LATA DE FERRONTECHO, UN PLAN DE CONSERVACIÓN Y RECONSTRUCCIÓN DE SUS TIERRAS APARTIR DEL DESARROLLO ECOTURÍSTICO DE 150 HECTÁREAS DE BOSQUE NATIVO.
3. EN DICIEMBRE DEL 2006, CONSULTA VILARRECA, INICIA UN PROYECTO DE CONSERVACIÓN Y GESTIONAR PARA A FINE DE ESTE AÑO CONSTRUIR EL MIRADOR EN PUNTO MÁS ALTO DE LA COTA MAS ALTA DEL DISTRITO, SU CONSTRUCCIÓN SE REALIZÓ MANTENIENDO LA TRADICIÓN DE COPIES NATIVOS TALADOS Y ABANDONADOS EN EL LUGAR DE UNA ANTIGUA IMPRIMERÍA.
4. INAGURADO EL MIRADOR CIERRENDOMO EL CICLO DE CONSERVACIÓN LA COMUNIDAD DE PINO HUACHO COMIENZA A RECIBIR GRANES DE TURISTAS DETRDO EL AÑO. PEDRO EL LEÑADOR COMIENZA A MULTIPLICAR SUS INTERESES Y VIVE A TRABAJAR SUSUS HIJOS QUE EN VILARRECA DESE LA CIUDAD.
5. EN FEBRERO DEL 2007, EL GOBIERNO LOCAL OFERCE A LA COMUNIDAD DE PINO HUACHO UN PROYECTO APROBADO CON EL OBJETO DE CONSTRUIR EQUIPAMIENTO PARA RECIBIR UN MAYOR NUMERO DE TURISTAS. PEDRO EL LEÑADOR DECIDE, ANTES DE ACERTAR EL OFERTAMIENTO, "CONSULTAR CON SUS ARQUITECTOS", ES AHÍ CUANDO LA DATAMA DE GRUPO LOCAL PUE LLEVAR ARQUITECTURA DONDE NO LLEGA EL ARQUITECTO ADEBERA SU OBJETIVO.

10 YEARS LATER...

THE WOODCUTTER PEDRO VÁZQUEZ, THE CARPENTER, AND THE FURNITURE MAKER BRING IT TO VENICE.

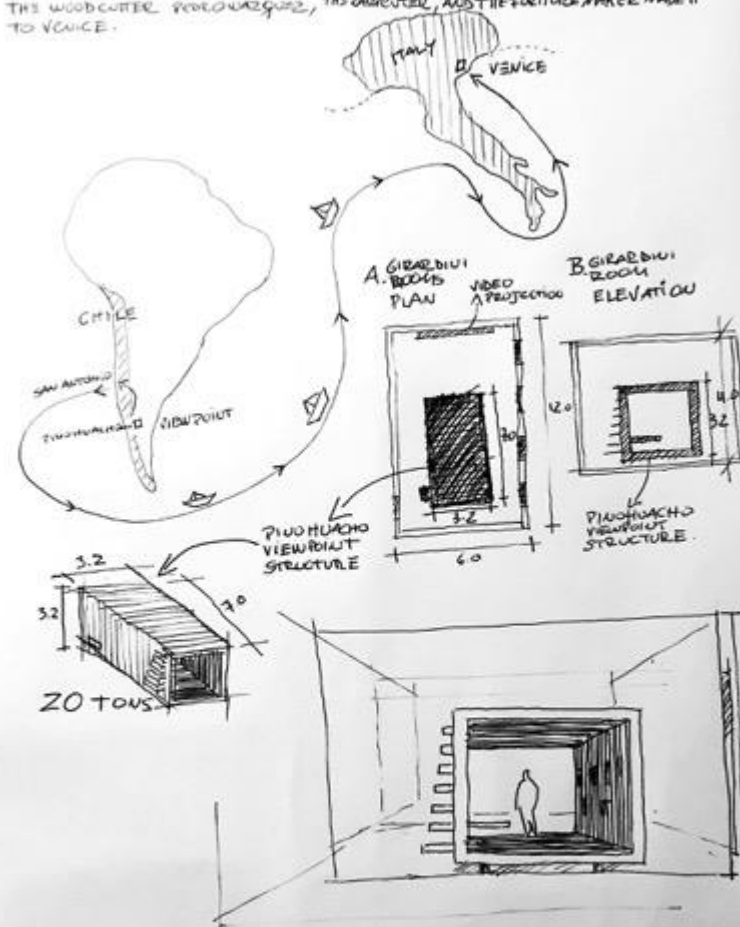

PROPOSAL: THE "PINO HUACHO VIEWPOINT" IS NOW AN IMPORTANT LANDMARK IN THIS TOWN AND A REFERENCE FOR CHILEAN ARCHITECTURE.

THIS VIEWPOINT WITH A TIMBER DECK THAT HAS ATTACHMENTS WITH CONNECTIONS THAT MORE WILL BE TAKEN APART AND SHIPPED TO ITALY. THE WOODCUTTER PEDRO VÁZQUEZ, THE CARPENTER, AND THE FURNITURE MAKER WILL REBUILD THIS STRUCTURE INTO THE VENICE BIENNALE 2016. A SHORT 5 MINUTES VIDEO HAS BEEN PRODUCED TO ACCOMPANY THE VIEWPOINT VISIT. IT SHOWS ITS 10 YEARS OF HISTORY SINCE THE BEGINNING THROUGH ITS TRIP TO VENICE.

Pedro Vasquez
Leñador Pinohuacho



2016 – El leñador, el carpintero y el mueblista desarman el mirador en Pinohucho





45 días hasta Venecia

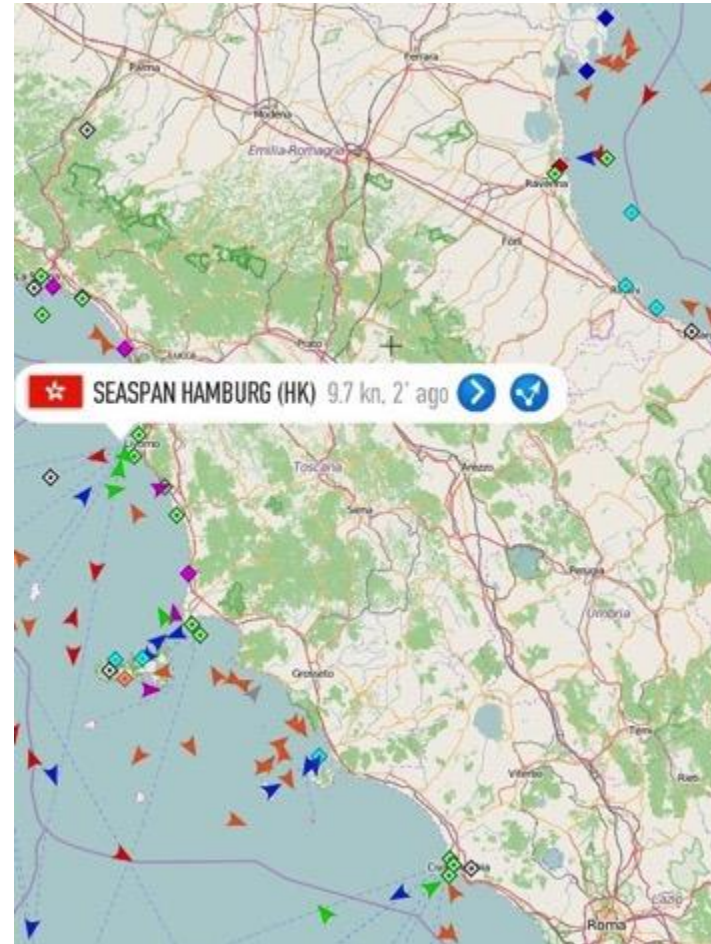
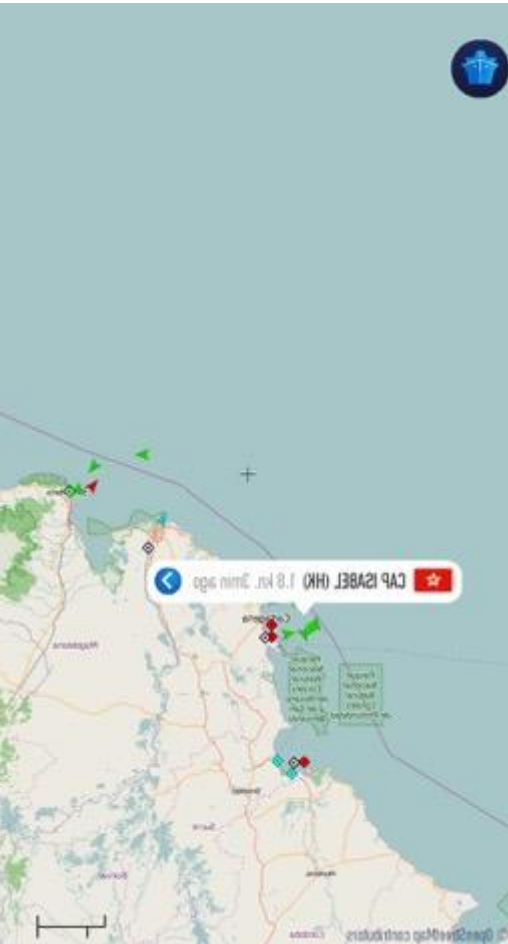

7 de Mayo 2016 – Armado de mirador frente a los canales de Venecia
Arsenale, XV Bienal de Venecia.





“Ustedes tienen estos edificios de mas de mil años,
yo tengo un volcán de millones de años”



Nueva postal de Pinohuacho en Venecia



2016

El alcalde de Villarrica llama a Pedro y le ofrece ayuda para seguir desarrollando su proyecto



Miguel Vásquez y Danilo Vásquez
Turismo Rural Pinohuacho

Bosque de Mimbres / YAP MOMA PS1 NY
Santiago, Chile































Reserva El Morro

Conservación de un territorio frágil
Puerto Cisnes, Región de Aysén, Chile

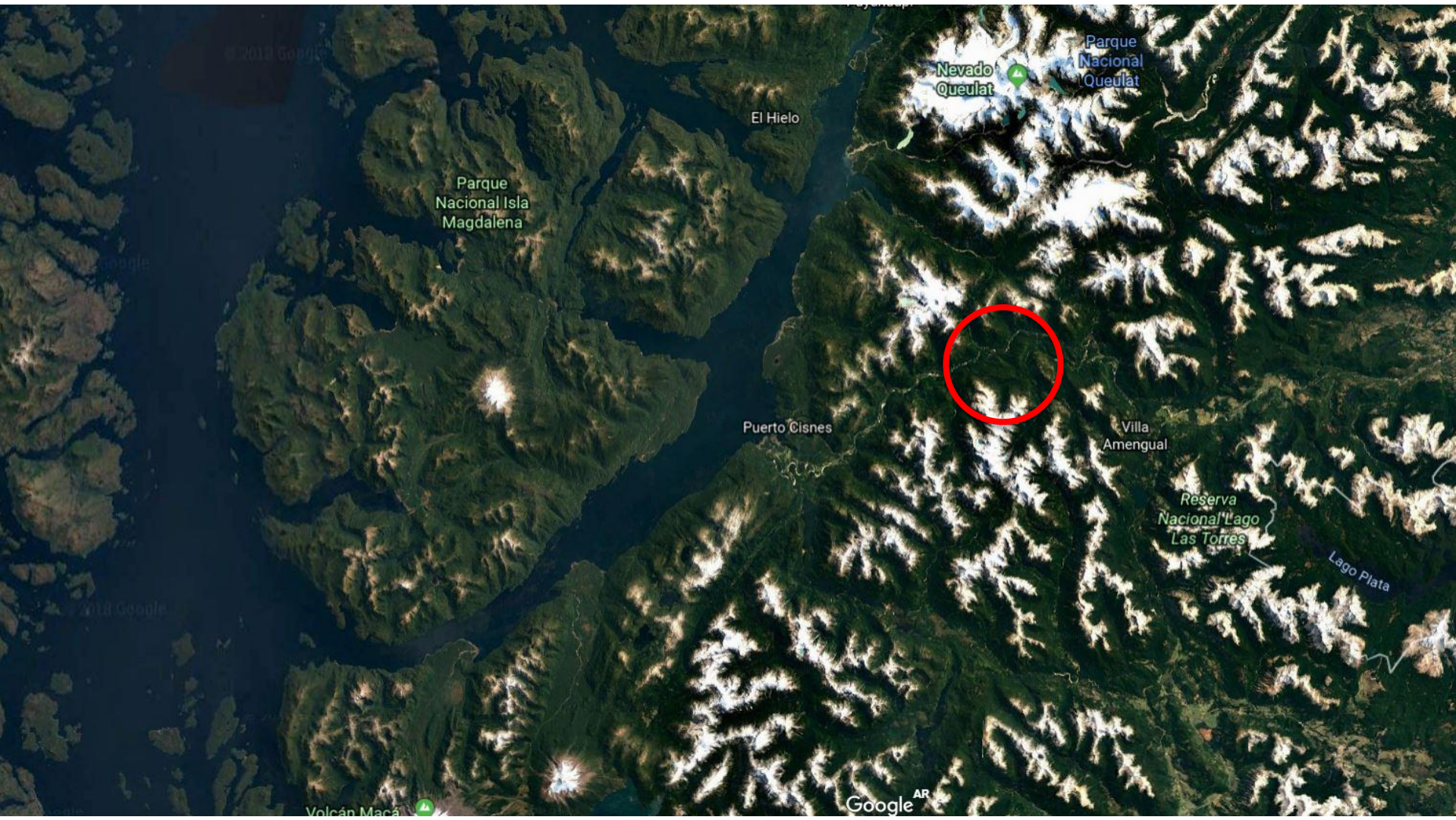

Parque Nacional Isla Magdalena

El Hielo

Nevado Queulat

Parque Nacional Queulat

Puerto Cisnes

Villa Amengual

Reserva Nacional Lago Las Torres

Lago Plata

Volcán Macá

Google AR





























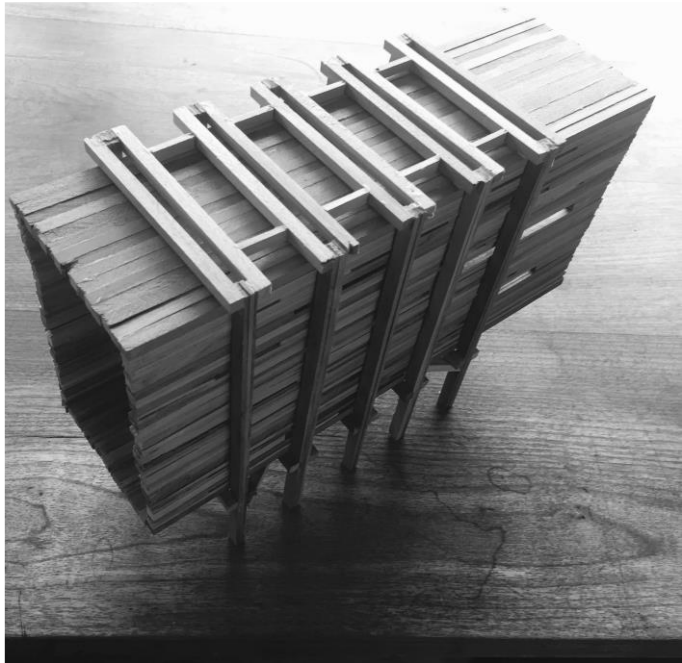
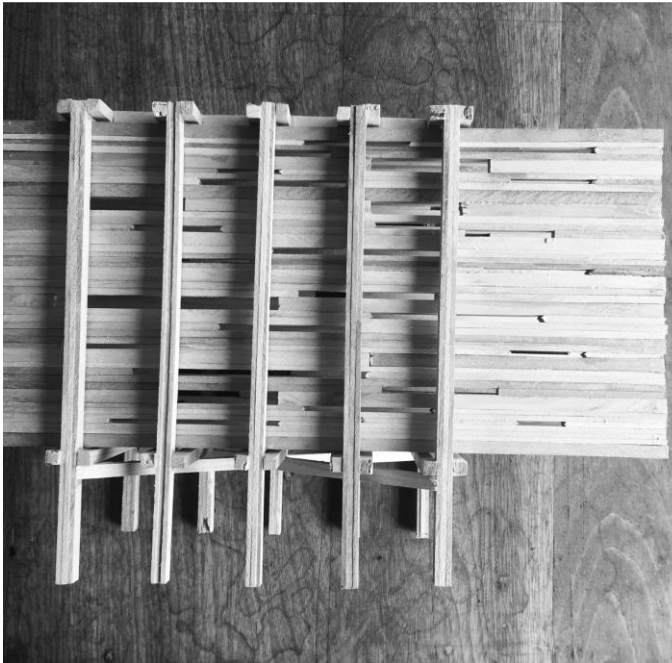

AW

Andes Workshop



AW

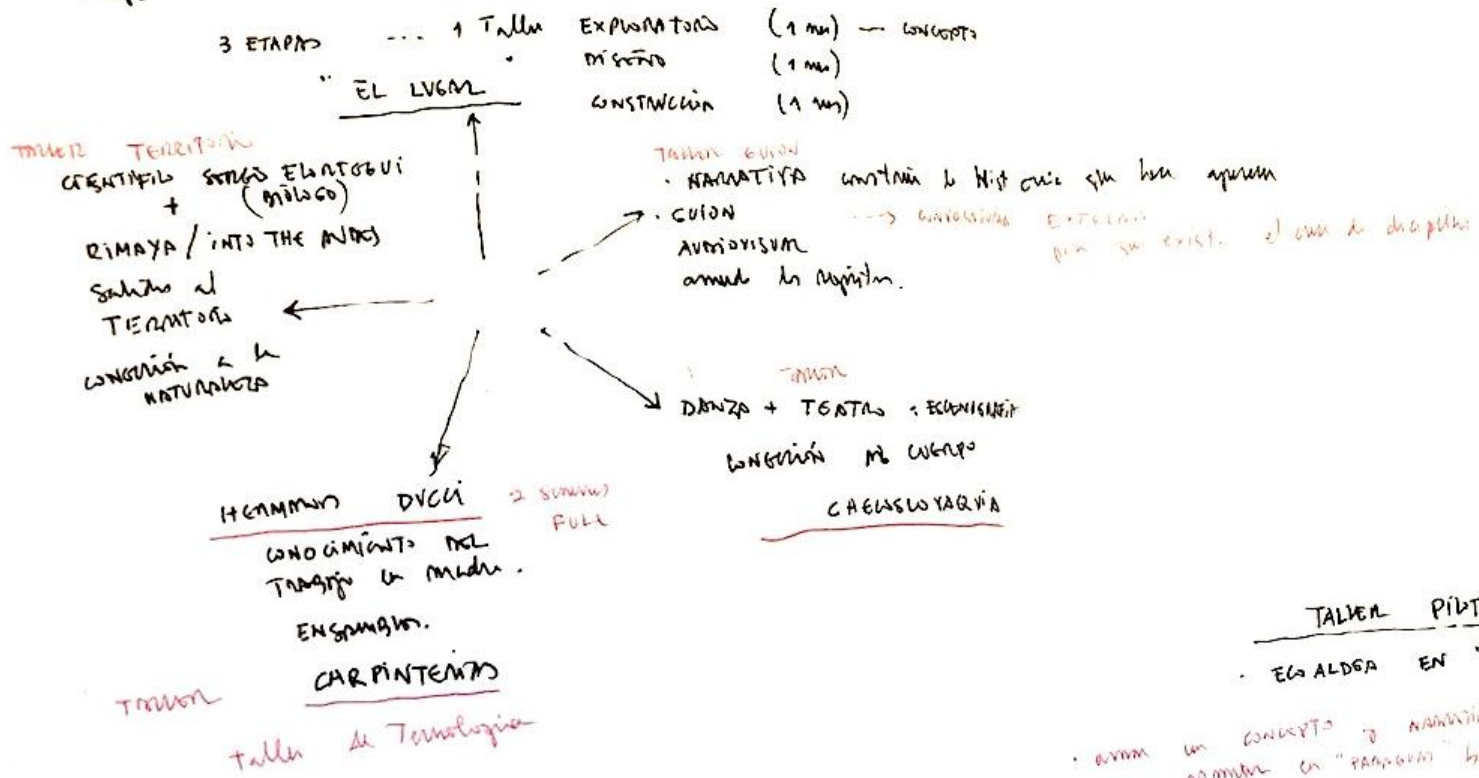

TALLER PILOTO OCTUBRE 2016
 EN ALDEA EN "LO VALDES"

• tener un concepto y narrativa de su vida humana
 por mostrar en "PROGRAMA" bajo el cual se vive

CLAVES	— Tomar las MIM	3	10:00 - 13:00	3	15:30 - 18:30
	LUNES - VIERNES
			CLAVES		PRACTICA
					taller de 4







Campo Exploratorio



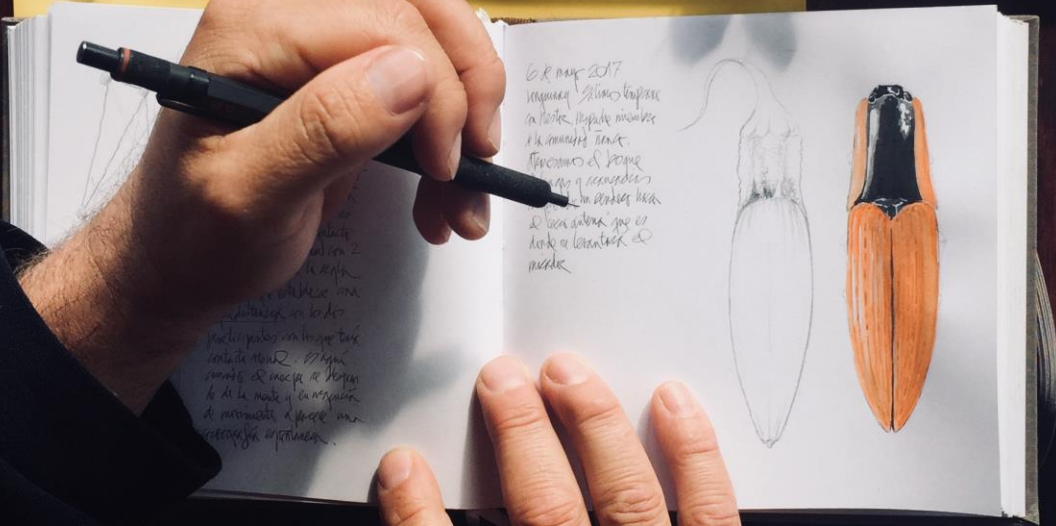

6.R may 2017

requena *Stenomacrus*
en Potosí, República boliviana
de la montaña Santa
Teresa y de Potosí
y en las montañas
de la zona alta que es
de ahí a la zona de
pasado



Campo Exploratorio











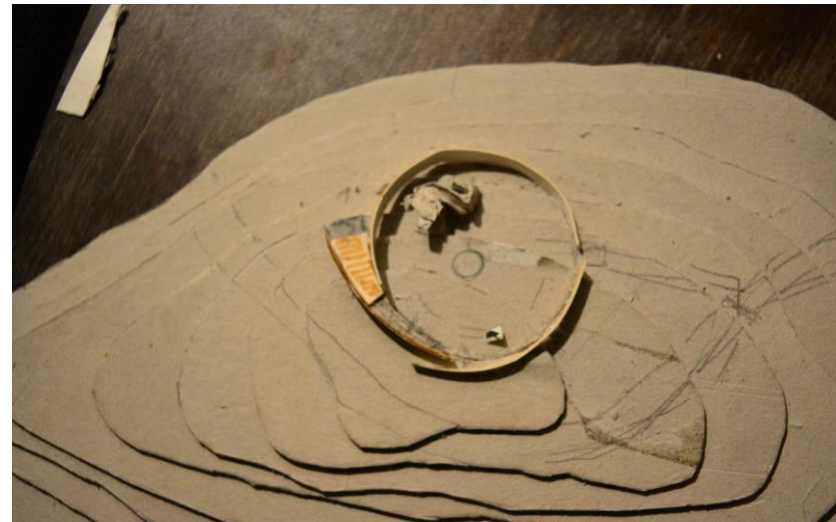
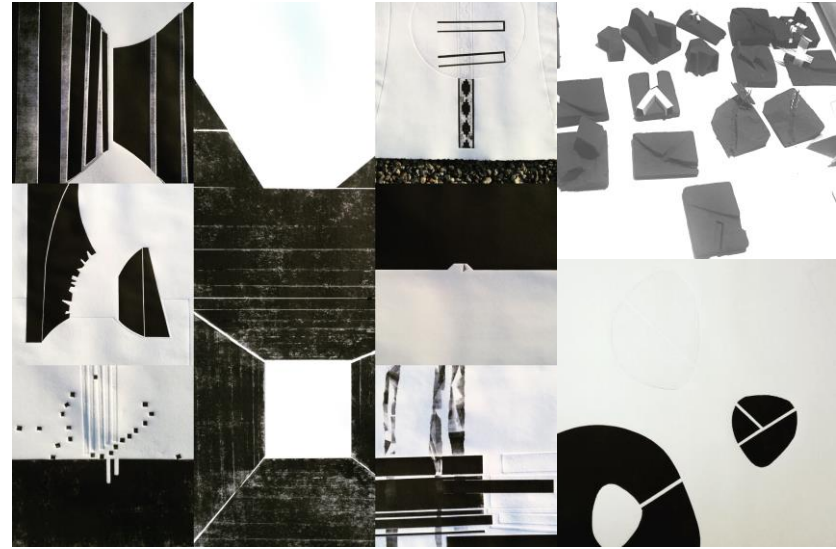



Campo Construcción





















Campo Construcción





Campo Construcción





















AW Andes Workshop

Nestor Aburto
Sergio Porma
Silvia Salinas
Nely Salinas
Jorge Salinas
Nancy Salinas
Juan Venegas
Rodrigo Pavez
Pedro Vasquez
Claudio Valdes
Teresa Montero
Francica Sazie
Hermanos Ducci
Cristian Silva
Sergio Elortegui
Rene Reyes
Vicente Gajardo
Bruno Marambio
El Puma
Shinka Antista
Benjamín Fernández
Claudio Marek
Loreto Mellado
Emiliano Molina
Florencia Nardini
Cazú Zegers
GrupoTalca

Instagram @grupotalca