



BAL

Bienal de Arquitectura Latinoamericana 2009



www.GrupoTALCA.org

GrupoTALCA, equipo de arquitectos con formación académica en la Escuela de Arquitectura de la Universidad de Talca, VII región del Maule, Chile. La agrupación se conformó el año 2005, esto, previo a la titulación de la mayoría de los integrantes. Es a partir de ahí y con nuestras primeras obras, cuando comenzó la difusión y reconocimiento de GT como agrupación, tanto en la escena Nacional como Internacional.

Participación en ponencias y muestras de Arquitectura a nivel nacional:

- Seminario Construcción en Madera, *Distintas Miradas*, Talca, Chile, 2007.

- Seminario de Arquitectura Caliente, Santiago de Chile, 2008.

- Seleccionados y finalistas en la XVI Bienal de Arquitectura Chile 2008.

- Conferencias Inédita (Pontificia Universidad Católica de Chile), Santiago de Chile ,2008.

M. AVILA / C. CULLEN / M. DEL SOLAR / A. LIEBANA / R. SHEWARD

GrupoTALCA www.GrupoTalca.org
TALCA, CHILE

" Mirando de poniente a oriente. Al fondo se ve la cordillera de los Andes y adelante los cerros de la cordillera de la Costa. El Valle Central de Chile permanece oculto entre ambas cordilleras . Esa deliberada omisión hace referencia al afán de la Escuela de Arquitectura de la Universidad de Talca por constituir en aquel valle una pregunta relativa al destino de ese territorio. Convenir en que la imagen muestra un paisaje. Y que un paisaje, entre otras muchas definiciones, es la manera como se percibe un territorio . Y que ésta será la columna vertebral a las múltiples aproximaciones para enfrentar los nuevos desafíos." J.Román, Director Escuela de Arquitectura de Talca.

Esa fue la premisa que dió el comienzo a nuestro formateo como estudiantes de arquitectura en aquel entonces.

Una Escuela de Arquitectura nueva en un territorio nuevo, virgen y misterioso. Años de procesar y seguir, años de investigar, de sentir.

Este territorio se nos ofrecía a diestra y siniestra, las respuestas estaban ahí, en el pescador de la localidad de Cuchi, en el artesano de greda de Unihue , en el leñador de Pinohuacho... Aprender del oficio, del diario vivir, del subsistir.

La materia se hacía presente como señales de cada lugar, la corteza de los árboles (para algunos basura), las sobras de ladrillo, de aquellos que no llegan a buen término para ser muro, la oportunidad en aquello que nos enseñaron a desechar...

Emplazamientos - Necesidades - Desechos

Sólo faltaba el hacer, el hacer con nada ...

GT intenta hacer, hacer desde la nada, un todo que muestre desde el paisajepreciado por sí mismo, hasta la intención de la materia que quiere ser, ser ese sitio para el lugareño que necesita cobijo...

Y ahí está el afán, de hacer universal lo local, reinterpretando maneras coherentes del hacer, y así avanzar....

PUBLICACIONES



PLAZA DESCANSO TALCA,
VIÑA CASA DONOSO
VII REGIÓN ,CHILE.



PLAZA NACIONAL TALCA, VII REGIÓN ,CHILE.



CASA CUDICO,
IX REGIÓN ,CHILE.



CASETÓN DE ACOPIO PINOHACHO,
X REGIÓN, CHILE.

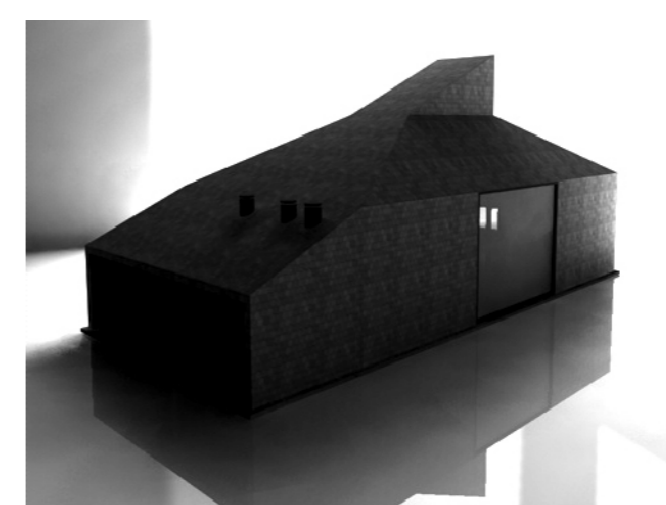

QUINCHO GORRO CAPUCHA,
X REGIÓN ,CHILE.

